ÚZEMNÍ PLÁN

OLŠANY

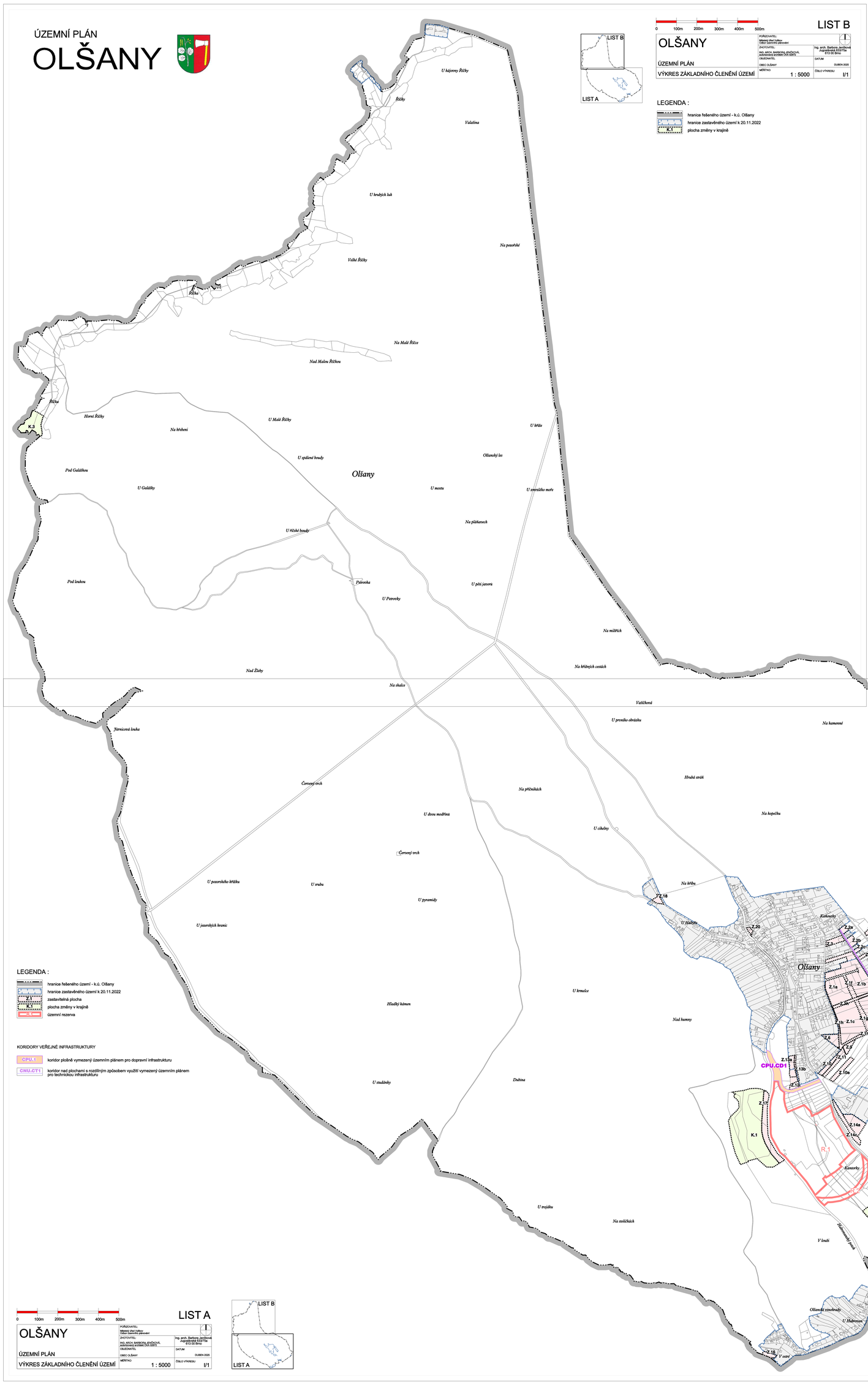

0 100m 200m 300m 400m 500m

LIST B

OLŠANY	POŘIZOVATEL: Městský úřad Vyškov, Odbor územního plánování	
	ZHOTOVITEL: ING. ARCH. BARBORA JEHČÍKOVÁ, autorizovaný architekt ČKAI 02872, Jugoslávská 622/17a 613 00 Brno	Ing. arch. Barbora Jehčíková Jugoslávská 622/17a 613 00 Brno
ÚZEMNÍ PLÁN	OBJEDNATEL:	DATUM
	OBEC OLŠANY	DUBEN 2025
VÝKRES ZÁKLADNÍHO ČLENĚNÍ ÚZEMÍ	MĚŘÍTKO 1 : 5000	ČÍSLO VÝKRESU I/1

LEGENDA :

- hranice řešeného území - k.ú. Olšany
- hranice zastavěného území k 20.11.2022
- plocha změny v krajině

ÚZEMNÍ PLÁN

OLŠANY

LEGENDA :

- hranice řešeného území - k.ú. Olšany
- hranice zastavěného území k 20.11.2022
- zastavitelná plocha
- plocha změny v krajině
- územní rezerva

KORIDORY VEŘEJNÉ INFRASTRUKTURY

- CPU.1 koridor plošně vymezený územním plánem pro dopravní infrastrukturu
- CNU.CT1 koridor nad plochami s rozdílným způsobem využití vymezený územním plánem pro technickou infrastrukturu

0 100m 200m 300m 400m 500m

LIST A

OLŠANY	POŘIZOVATEL: Městský úřad Vyškov, Odbor územního plánování	
	ZHOTOVITEL: ING. ARCH. BARBORA JEHČÍKOVÁ, autorizovaný architekt ČKAI 02872, Jugoslávská 622/17a 613 00 Brno	Ing. arch. Barbora Jehčíková Jugoslávská 622/17a 613 00 Brno
ÚZEMNÍ PLÁN	OBJEDNATEL:	DATUM
	OBEC OLŠANY	DUBEN 2025
VÝKRES ZÁKLADNÍHO ČLENĚNÍ ÚZEMÍ	MĚŘÍTKO 1 : 5000	ČÍSLO VÝKRESU I/1